

Informace k dodávaným bezkontaktním kartám a přívěškům

Bezkontaktní karty a bezkontaktní přívěšky Motorola dodávané firmou Olympo Controls s.r.o. jsou expedovány v těchto formátech :

- 26 bitů Wiegand
- 27 bitů Wiegand
- ABA II
- nenaprogramované (blprox , označované „+“)

a v typovém označení :

- ASC-121T (26 bitů Wiegand)
- ASC-121T+ (blprox nebo naprogramovány na zvolený formát)
- ISO-30+ (blprox nebo naprogramovány na zvolený formát)
- ASK-116T (26 bitů Wiegand)
- ASK-116T+ (blprox nebo naprogramovány na zvolený formát)
- ASC-121T-ABA (ABA II)
- ASC-121T-27BITWIEG (27 bitů Wiegand)
- ASK-116T-ABA (ABA II)

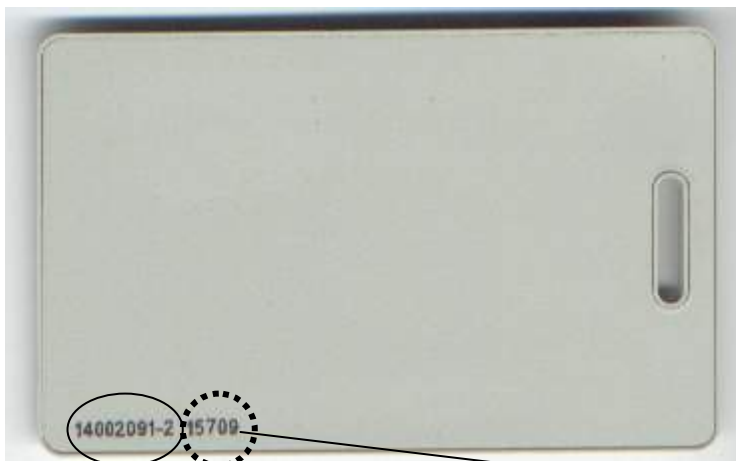

ASC-121T , ASC-121T+

Výrobní šarže karty/přívěšku

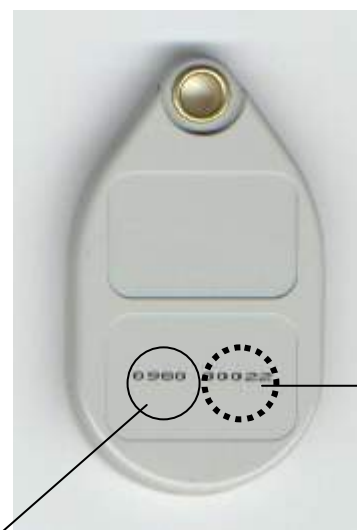

**ASK-116T , ASK-116T+
(staré provedení)**

Identifikační číslo
karty/přívěšku (ID)

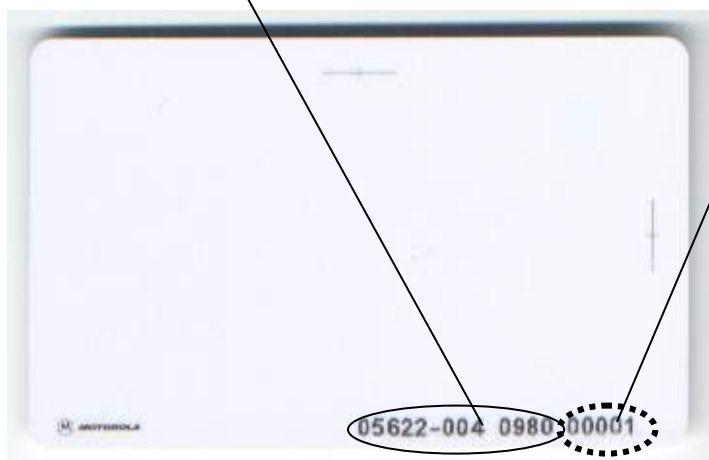

ISO-30 , ISO-30+



ASK-116T , ASK-116T+ (nové provedení)

Poznámka k obrázkům karet a přívěškům:

Karta **ASC-121T , ASC-121T+** má výrobní šarži 14002081-2 a ID=15709
 Přívěšek **ASK-116T , ASK-116T+ ve starém provedení** má výrobní šarži 0900 a ID=00022. (Pozn.:
 v tomto provedení se již přívěšek nevyrábí a je nahrazen přívěškem pod stejným označením **ASK-116T
 nebo ASK-116T+ v novém provedení**)
 Karta **ISO-30 , ISO-30+** má výrobní šarži 05622-004 0980 a ID=00001
 Přívěšek **ASK-116T , ASK-116T+ (nové provedení)** má výrobní šarži 12345-2 a ID=00580

Možné kombinace

	ASC-121T	ASC-121T+	ISO-30+	ASK-116T	ASK-116T+	ASK-116T-ABA	ASC-116T-27BITWIEG	ASK-116T-ABA
26bW	A	A	A	A	A	N	N	N
27bW	N	A	A	N	A	N	A	N
ABA II	N	A	A	N	A	A	N	A
blprox	N	A	A	N	A	N	N	N

V každé kartě/přívěšku je nahrán **Formát , Facility Code (FC)) a Identifikační číslo karty (ID) .**
 Do karet/přívěšků typu „**blprox**“ je formát , FC a ID nahráván ve firmě Olympo Controls s.r.o., ostatní typy karet/přívěšků jsou dodávány naprogramované výrobcem. Smluvním partnerů mohou být dodány i karty/přívěšky typu blprox.

Formát - dodávané karty/přívěšky jsou dodávány ve formátech 26bit Wiegand , 27 bit Wiegand a ABII. Formát dodávaných karet určuje objednatel dle jeho použité technologie a musí korespondovat s formátem čteček.

Facility Code (FC) je skryté číslo, které je třímístné a na kartě není vytištěno. Toto číslo je vždy uvedeno na dodacím listě.

Identifikační číslo karty (ID) je identifikační číslo, které je nahráno uvnitř karty. Tato čísla jsou vždy uvedena na dodacím listě. ID číslo je zpravidla shodné s vytištěným číslem na kartě , v ojedinělých případech se ID číslo neshoduje s vytištěným číslem na kartě – v těchto případech je společně s kartami dodávána tzv. křížová tabulka (viz *).

Příklad zadávání čísla karet do software:

Software	26bW FC=186 ID=12345	26bW FC=189 ID=00001	ABA II FC=102 ID=00777
Galaxy Gold	0018612345	0018900001	jen na vyžádání
Skyla 4.xx (pro systémy HUB PRO)	186 12345	189_00001	00_10_20_07_77
Skyla 2.21 (s IEI INTERFACE 26bW+ ASR605)	012345	000001	ne
Skyla 2.21 (s PRX500W/ABII)	ne	ne	200777
Tegal	0018612345	0018900001	jen na vyžádání
Security Director Gold	0018612345	0018900001	jen na vyžádání
Winpak 1.xx , (5 dig.formát)	12345	00001	jen na vyžádání
Winpak 1.xx , (12 dig.formát)	18512345	18900001	jen na vyžádání
Wipak Pro	18512345	18900001	jen na vyžádání

Pozn.: znak _ představuje mezeru (space)

* **Nezapomeňte si vždy z dodacího listu opsat Formát , FC a ID. V případě obdržení dodávky karet s „křížovou tabulkou“ , tabulku uschovejte !**

ADI-OLYMPO

Havránkova 33
 619 00 **BRNO**
 Česká republika
 Tel.: +420 543 558 111
 Fax: +420 543 558 117
 obchod@adi-olympo.cz

Pištěkova 782
 149 00 **PRAHA**
 Česká republika
 Tel.: +420 271 001 702
 Fax: +420 271 001 710
 obchod.praha@adi-olympo.cz

Rodinná 38
 700 30 **OSTRAVA**
 Česká republika
 Tel.: +420 596 617 425
 Fax: +420 596 617 426
 obchod.ostrava@adi-olympo.cz

www.adi-olympo.cz

ADI-OLYMPO je obchodní značkou Honeywell, spol. s r.o. - Security Products o.z.
 Veškerá použitá vyobrazení a fotografie jsou pouze ilustrativní. Za chyby zpracování a tisku neručíme.